



FGE

Fiscalía General
Estado de Veracruz

¿CÓMO Y CUÁNDO DENUNCIAR UN DELITO ELECTORAL?



De presentarse algún supuesto que la ley señale como delito electoral, cualquier ciudadano (a) puede denunciarlo por medio de:

- **Correo electrónico:** delitoselectorales@fiscaliaveracruz.gob.mx.
- **Por escrito ante la Fiscalía Especializada en materia de Delitos Electorales en Xalapa**
- **Las Fiscalías Regionales y Unidades Integrales de Procuración de Justicia de Veracruz, Córdoba, Cosamaloapan, Tuxpan, Tantoyuca y Coatzacoalcos**



Si se cuentan con evidencias deberán
Adjuntar



Nombres completos
de testigos



Fotografías



Documentos



Videos



Audios

Denuncia cuando el posible delito se presente en elecciones a:

- **Gobernador**
- **Diputados Locales**
- **Autoridades Municipales**



Entorpezca el
desarrollo de las
votaciones.



Vote a sabiendas que
no cumple con los
requisitos de ley.



Acarreé votantes el
día de la jornada
electoral con la
finalidad de influir
en el sentido del voto.



Vote o intente votar
más de una vez en
una misma elección.



Obstaculice el traslado y
la entrega de paquetes
y documentos públicos
electorales.



Amenace con
suspender un
servicio público o
programa social a
cambio de tu voto.

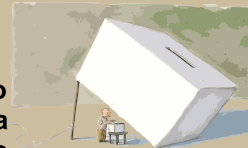

Altere el Registro
Federal de Electores.



Solicite votos a
cambio de dinero.



Se presente a votar
con una credencial de
elector que no le
corresponde.



Solicite evidencia
de tu voto mediante
fotos o con una
declaración firmada.

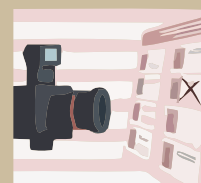

Se apodere, destruya,
altere, posea, comercialice
o suministre credenciales
de elector, listado nominal
actas y paquetes electorales.



Retenga sin causa
justificada por la ley,
una o mas credenciales
para votar de los
ciudadanos.



Fiscalía Especializada en Delitos Electorales

DENUNCIA AL 2288. 41.93.13

delitoselectorales@fiscaliaveracruz.gob.mx



QR., PARA AGREGAR LOS DATOS DE LA
FISCALÍA ESPECIALIZADA EN DELITOS
ELECTORALES A TUS CONTACTOS